FRANKLIN NEWS

ADATTATORI FLANGIATI

Per il retrofit delle pompe per acque reflue

Una soluzione semplice per installare le pompe Franklin Electric su sistemi di accoppiamento esistenti compatibili

Sostituire una pompa per acque reflue non significa necessariamente dover intervenire sull'intero impianto. Quando il sistema di accoppiamento è già presente all'interno della vasca, gli adattatori flangiati Franklin Electric consentono di installare più facilmente una nuova pompa, mantenendo l'infrastruttura esistente quando compatibile.

Pensati per interventi di retrofit e sostituzione, questi adattatori permettono di semplificare l'installazione, ridurre i tempi di fermo e limitare i costi legati a eventuali modifiche dell'impianto.

Il nostro team tecnico è a disposizione per verificare la compatibilità del sistema e individuare la soluzione più adatta.

I tuoi vantaggi, in sintesi

Costi di installazione ridotti

- ✅ Mantieni l'impianto esistente, evitando quando possibile interventi di sostituzione o modifiche aggiuntive

Retrofit semplice

- ✅ Installa le pompe Franklin Electric per acque reflue su sistemi di accoppiamento esistenti compatibili

Minori tempi di fermo

- ✅ Una sostituzione più rapida della pompa consente di ridurre al minimo le interruzioni dell'impianto

Maggiore flessibilità

- ✅ Sostituisci o aggiorna la pompa mantenendo l'infrastruttura esistente, ove compatibile

Scegli l'adattatore retrofit adatto alla tua pompa FWC

Installing a 50FWC
Adapter code: 908639

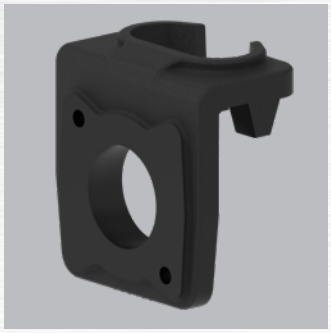

Installing a 65FWC
Adapter code: 908641

Installing a 80FWC
Adapter code: 908644

Installing a 100FWC
Adapter code: 908646